115-1 學期教師
數學增能工作坊

拆解主題、轉換成遊戲：
陪伴大學生完成教育遊戲專案的實作經驗

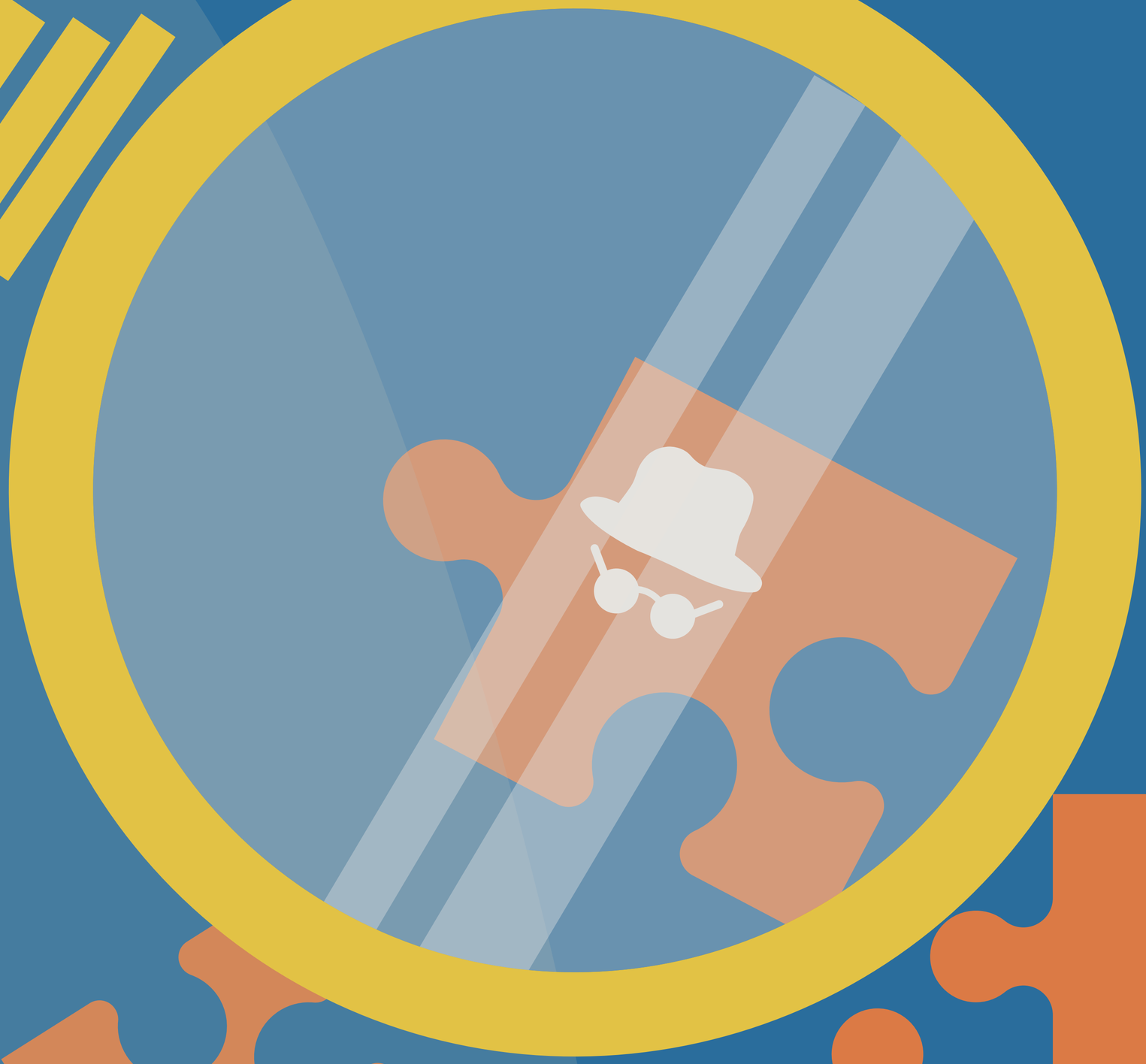

立刻報名

地點：行政大樓七樓第五會議室

講師：胡庭碩老師

2026 12.08 [TUE] 10:10~12:00

聚樂邦 CLUBON CREATIVITY